



PLANEJAMENTO
REGIONAL
INTEGRADO

**ACOLHIMENTO
AOS NOVOS GESTORES
DO SUS DE PERNAMBUCO**

Acolhimento novos Gestores

Mauro Guimarães
SECRETÁRIO EXECUTIVO CONASEMS

CONQUISTAS

Assistenciais (ano)

1,8 Mi	Transplantes de órgãos, tecidos e células
7,5 Mi	Órteses, próteses e materiais especiais
12,3 Mi	Internações hospitalares
38,4 Mi	Ações complementares da atenção à saúde
43,6 Mi	Procedimentos cirúrgicos
185,7 Mi	Vacinas
285,5 Mi	Ações de promoção e prevenção em saúde
981,7 Mi	Procedimentos com finalidade diagnóstica
1,1 Bi	Medicamentos de alto custo
1,4 Bi	Procedimentos clínicos

SIA/SIH 2019 completo

Econômicas (R\$/ano)

127,5 Bi	Orçamento SUS União (42%)
80,3 Bi	Orçamento SUS Estados (26%)
95,5 Bi	Orçamento SUS Municípios (32%)
303,3 Bi	Orçamento SUS total (100%)
1,4 Mil	Per capita Brasil (R\$/ano)
3,97 Reais	Per capita Brasil (R\$/dia)

SIOPS 2019 completo

População total 209.426.540 habitantes

Extensão territorial 8.516.000 km²

Secretários Municipais de Saúde 5.570

A COLHIMENTO AOS NOVOS GESTORES DO SUS DE PERNAMBUCO



DESAFIOS E
PERSPECTIVAS
PARA QUEM
FAZ SAÚDE





FINANCIAMENTO

ACOLHIMENTO AOS NOVOS GESTORES DO SUS DE PERNAMBUCO





FINANCIAMENTO

Base legal do mínimo a ser aplicado em
ASPS - Ações e Serviços Públicos de Saúde

MUNICÍPIOS	ESTADOS	UNIÃO					
		DE 2000 A 2015	A PARTIR DE 2016		2017	A PARTIR DE 2018	
DESDE 2000	DESDE 2000	DE 2000 A 2015	A PARTIR DE 2016		2017	A PARTIR DE 2018	
EC 29/2000	EC 29/2000	EC 29/2000	EC 86/2015		EC 95/2016	EC 95/2016	
15% Transferências legais e constitucionais e impostos diretamente arrecadados	12% Transferências legais e constitucionais e impostos diretamente arrecadados	Valor empenhado no ano anterior + variação do PIB	Ano	Base RCL	Ano	Base RCL	Base: gasto ano anterior
			2016	13,2%	2016	15,0%	Valor gasto no ano anterior + IPCA
			2017	13,7%	2017	15,0%	
			2018	14,1%	-	-	
			2019	14,5%	-	-	
			2020	15,0%	-	-	

FINANCIAMENTO

Composição dos gastos em ASPS

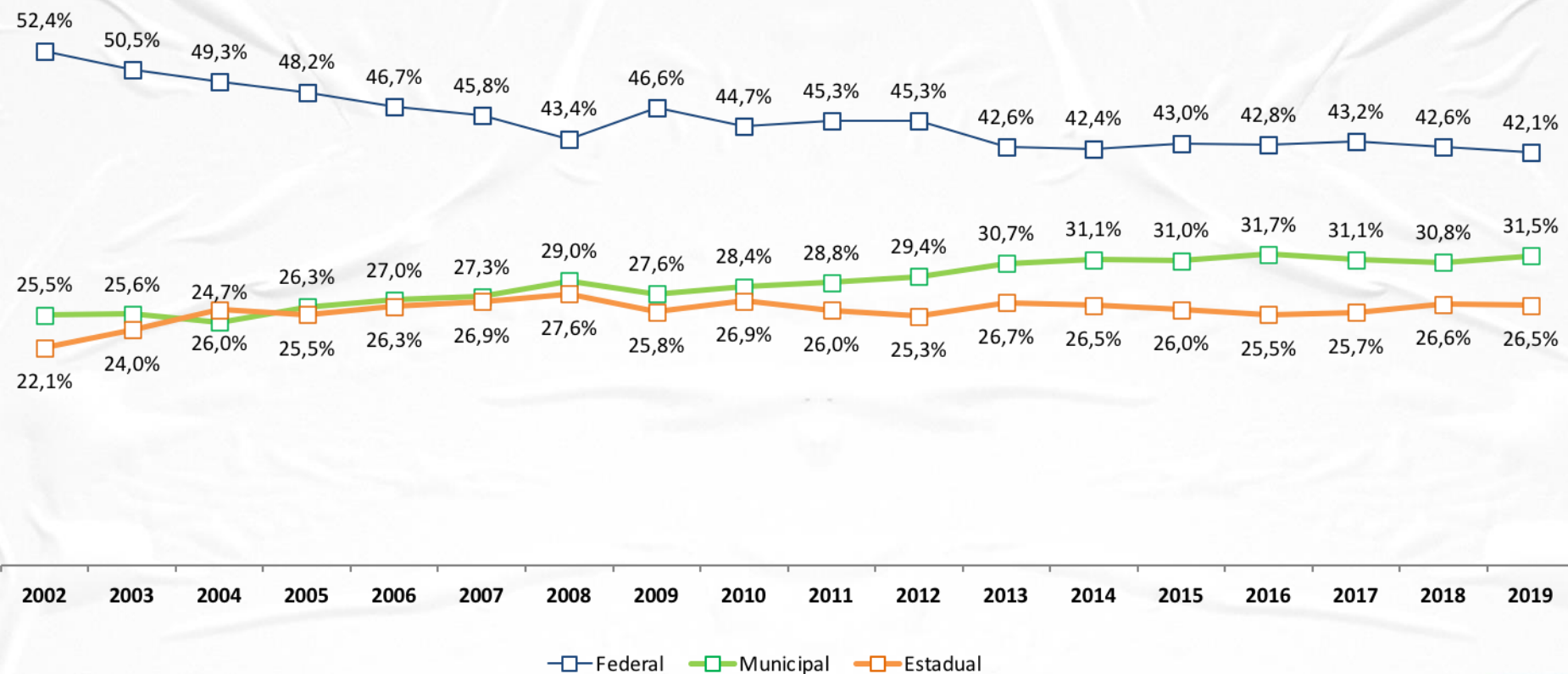

FINANCIAMENTO

Proporção PIB relativo aos gastos com ASPS

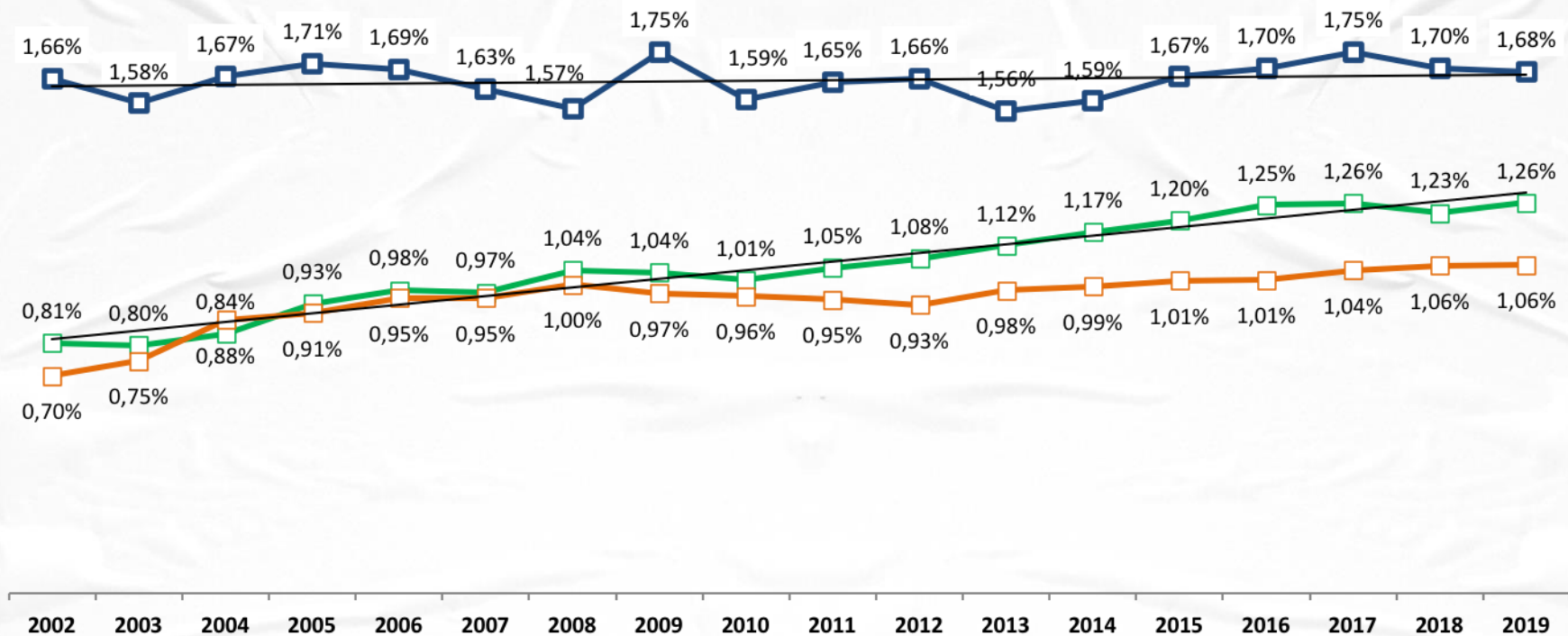

FINANCIAMENTO

Valores acima do piso - Municípios

FNP FRENTE
NACIONAL
DE PREFEITOS



ANUÁRIO

MULTI CIDADES

Finanças dos Municípios do Brasil

Ano 14 | 2019

Despesa por função Saúde

**Aplicação acima do mínimo
constitucional superou a soma
da receita do IPVA e ITBI**

Valores aplicados em saúde acima do mínimo exigido pela EC nº 29/2000
em R\$ bilhões - IPCA médio de 2017

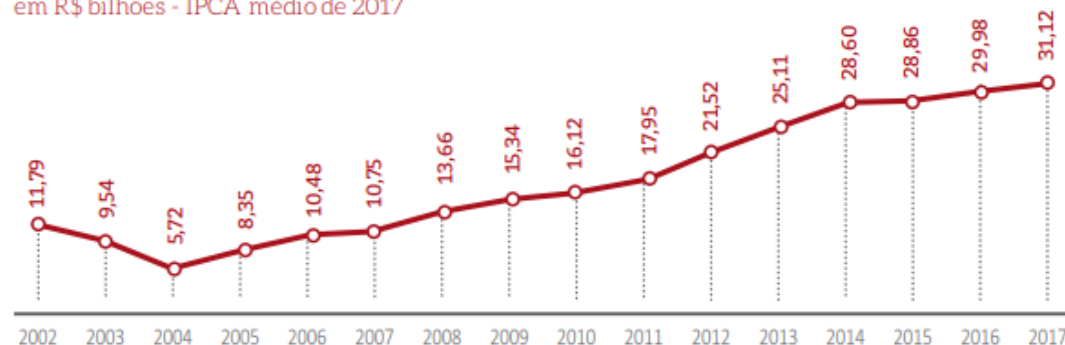

**Em 2020
33
bilhões
acima do
piso**

FINANCIAMENTO

Valores acima do piso - Federal

Aplicação Mínima Constitucional em Saúde

Forma de cálculo definida pelo Novo Regime Fiscal (Emenda Constitucional – EC nº 95/2016):

- Em 2017, 15% da receita corrente líquida apurada no exercício
- Nos exercícios posteriores, **PISO** do exercício anterior corrigido pela inflação (IPCA dos últimos 12 meses até junho do ano anterior ao que se refere a LOA)

Evolução e Cumprimento do Piso Constitucional em Saúde
(2017-2021, R\$ bilhões)

Item	RCL/Piso Apurado	Aplicação em ASPS Efetiva/Prevista	Aplicação Acima do Mínimo	Despesas ASPS não Computadas para o Piso ⁽¹⁾	Total Acima do Piso
RCL 2017	727,3	-			
Piso 2017 (15% da RCL)	109,1	114,7	5,6	0,6	6,2
Piso 2018 (Piso 2017 + IPCA 3,0%)	112,4	116,8	4,4	0,6	5,0
Piso 2019 (Piso 2018 + IPCA 4,39%)	117,3	122,3	5,0	1,5	6,5
Piso 2020 (Piso 2019 + IPCA 3,37%)	121,2	159,2 ⁽²⁾	38,0	1,6	39,6
Piso 2021 (Piso 2020 + IPCA 2,13%)	123,8	123,8 ⁽³⁾	0,0	0,7 ⁽⁴⁾	0,7

(1) Fonte 142 - Royalties do Petróleo e Reposição de Restos a Pagar Cancelados;

(2) Fonte - Tesouro Gerencial em 10/07/2020 - Dotação Atual ASPS, inclusive com os créditos extraordinários abertos para atender a pandemia de Covid-19, montante de R\$ 39,7 bilhões; e

(3) Estão incluídos nesses valores:

- reserva para emendas individuais obrigatórias: R\$ 4,8 bilhões;

- reserva para emendas de bancadas obrigatórias: R\$ 2,5 bilhões; e

(4) Previsão de arrecadação para 2021 da Fonte 142 - R\$ 729,3 milhões.



FINANCIAMENTO

Normativas do SUS

**ACOLHIMENTO
AOS NOVOS GESTORES
DO SUS DE PERNAMBUCO**



**Ministério da Saúde
Gabinete do Ministro**

+ SUMÁRIO

PORTARIA DE CONSOLIDAÇÃO Nº 6, DE 28 DE SETEMBRO DE 2017

Consolidação das normas sobre o financiamento e a transferência dos recursos federais para as ações e os serviços de saúde do Sistema Único de Saúde.

FINANCIAMENTO

Repasses Fundo Nacional de Saúde (R\$ bilhões)

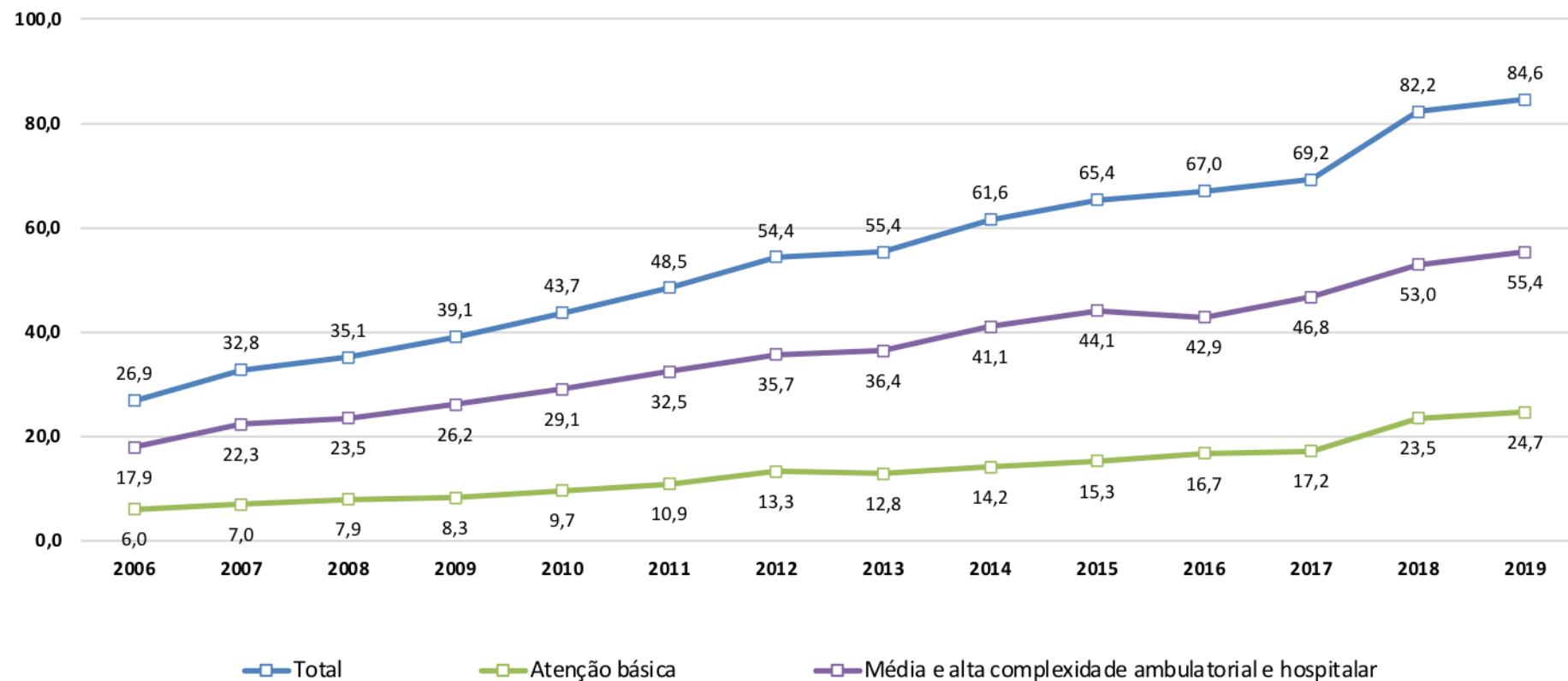



FINANCIAMENTO

Extraordinário COVID19/2020 - Saúde - Brasil

Dotação Inicial 0	Dotação Extraordinária 67.455.364.867	Dotação Suplementar 0	Dotação Cancelada -3.288.452.369
Dotação Atualizada 64.166.912.498		Crédito Disponível 21.775.485.593	
Empenhado 42.172.827.365	Liquidado 40.411.934.378	Pago 39.488.833.790	A pagar 923.100.588

Repasse à Estados e Municípios

	Valor (R\$)
ESTADUAL	9.024.374.622,42
MUNICIPAL	23.276.114.001,09
Total	32.300.488.623,51

**PORTARIA GM/MS Nº 3.896 DE 30 DE
DEZEMBRO DE 2020 – ESTADOS
864.000.000,00**



ACOLHIMENTO AOS NOVOS GESTORES DO SUS DE PERNAMBUCO

FINANCIAMENTO Extraordinário COVID19/2020 - Pernambuco



Repases ao Estado

Mês	Valor (R\$)
mar	46.625.710,84
abr	110.831.872,80
mai	100.981.826,13
jun	68.498.082,70
jul	13.101.000,00
ago	137.473.243,00
set	12.545.281,06
out	30.696.000,00
nov	19.425.363,00
dez	73.547.909,00
Total	613.726.288,53

Repases aos Municípios

Mês	Valor (R\$)
mar	60.000,00
abr	79.614.184,28
mai	48.094.705,13
jun	33.375.931,72
jul	229.448.377,00
ago	286.091.038,97
set	121.087.627,33
out	6.380.000,00
nov	33.051.964,00
dez	57.781.575,25
Total	894.985.403,68

PORTARIA GM/MS Nº 3.896 DE 30 DE DEZEMBRO DE 2020 – ESTADO
R\$ 32.722.607,52

FINANCIAMENTO

Defasagem de procedimentos 2020 - Brasil

Meses	NÚMERO DE PROCEDIMENTOS		
	Acumulado diferença Real x Projetado		
	AMBULATORIAL	HOSPITALAR	TOTAL
..Janeiro	-	-	-
..Fevereiro	- 18.010.278	- 10.394	- 18.020.672
..Março	- 80.241.727	- 107.566	- 80.349.294
..Abril	- 213.492.590	- 385.848	- 213.878.438
..Maio	- 357.887.828	- 691.071	- 358.578.899
..Junho	- 468.415.396	- 969.903	- 469.385.299
..Julho	- 562.596.689	- 1.203.123	- 563.799.812
..Agosto	- 666.156.830	- 1.440.351	- 667.597.181
..Setembro	- 750.682.446	- 1.644.257	- 752.326.703
..Outubro	- 831.137.514	- 1.825.645	- 832.963.159
..Novembro	- 907.466.286	- 2.011.487	- 909.477.774
..Dezembro	- 979.255.467	- 2.192.600	- 981.448.067
Totais	- 979.255.467	- 2.192.600	- 981.448.067

Produção Ambulatorial e Hospitalar do SUS - Brasil

Período: Jan-Nov/2020 - Acesso em 03 fev 2021

Fonte: Ministério da Saúde -Produção Hospitalar (SIH/SUS) - Produção Ambulatorial (SIA/SUS)



A COLHIMENTO AOS NOVOS GESTORES DO SUS DE PERNAMBUCO

FINANCIAMENTO Repasses do FNS - Saldos Brasil

Repasses realizados em relação ao saldo e execução estimado por mês

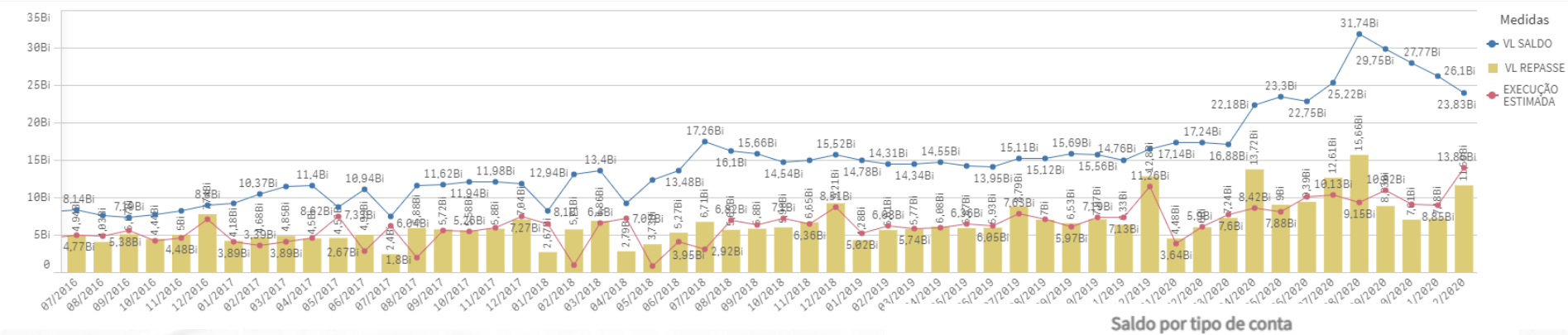

Dezembro / 2020

Qtd Contas **69.513**

Valor Saldo Conta **23.829.649.581,42**

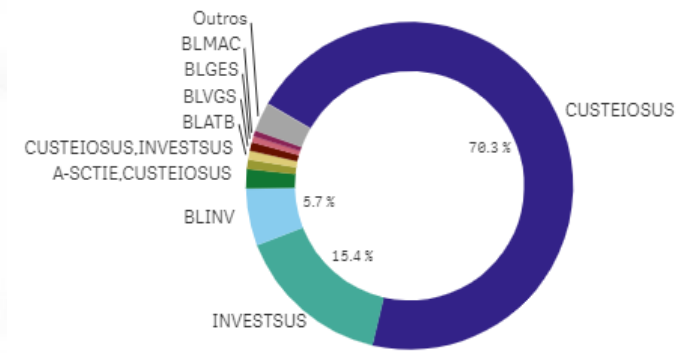



FINANCIAMENTO

Repasse do FNS - Saldos Pernambuco - Estado

A COLHIMENTO AOS NOVOS GESTORES US DE PERNAMBUCO



Repasse realizados em relação ao saldo e execução estimado por mês

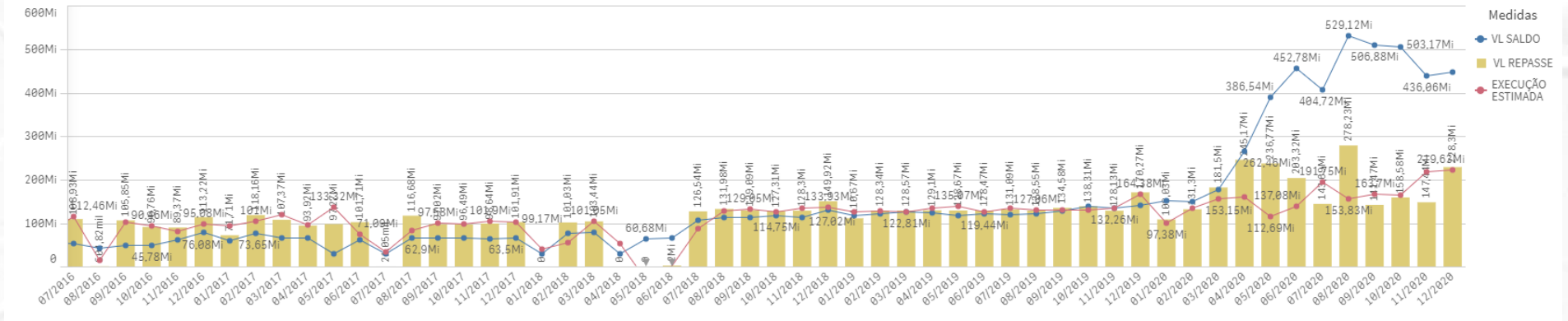

Dezembro / 2020

Qtd Contas
95

Valor Saldo Conta
444.721.710,50

Saldo por tipo de conta

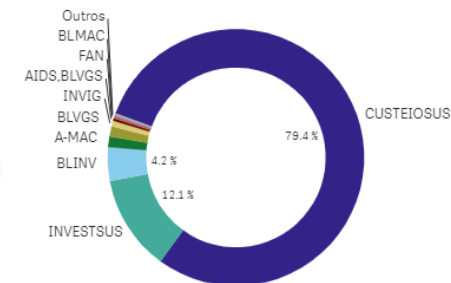

PLANEJAMENTO REGIONAL INTEGRADO



COSEMS-PE
CONSELHO DE SECRETARIAS MUNICIPAIS DE SAÚDE DE PERNAMBUCO
Núcleo Estadual de Telessaúde





FINANCIAMENTO

Repasses do FNS - Saldos

Pernambuco - Municípios

A COLHIMENTO
AOS NOVOS GESTORES
DO SUS DE PERNAMBUCO



Repasse realizados em relação ao saldo e execução estimado por mês

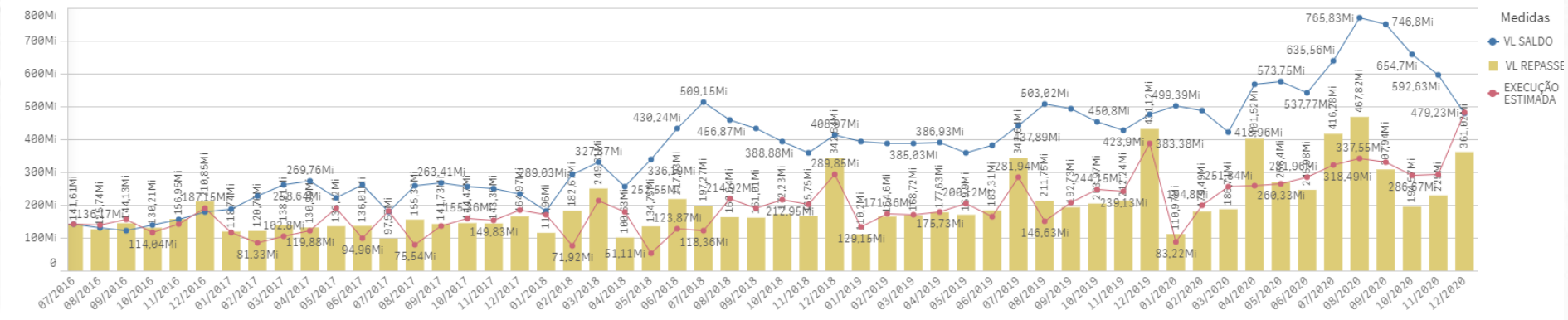

Dezembro / 2020

Qtd Contas

2.917

Valor Saldo Conta

474.430.386,32

Saldo por tipo de conta

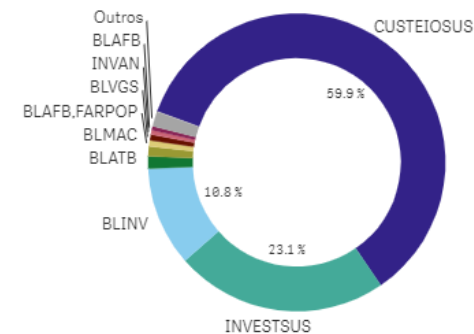

**A COLHIMENTO
AOS NOVOS GESTORES
DO SUS DE PERNAMBUCO**



PLANEJAMENTO **R**EGIONAL **I**NTEGRADO